A large, semi-transparent image of a helicopter is centered on the page. The helicopter is shown from a side profile, facing left. Its main rotor blades are blurred, suggesting motion. The tail rotor is also visible. The helicopter is rendered in a light gray color, making it a subtle background element.

## **Система дистанционного банковского обслуживания для корпоративных клиентов «PSB Corporate»**

Интернет-клиент «PSB Corporate» - современный удобный инструмент для работы с продуктами Банка в онлайн режиме 24x7

## ПРЕИМУЩЕСТВА:

- + работает **во всех браузерах и на всех операционных системах** (Chrome, Firefox, IE, Safari и на ОС Windows, MacOS, Linux)
- + **гибкая система прав** - настройка доступа пользователей компании к счетам, документам, к действиям со счетами и документам компании
- + **гибкие схемы подписи** - любое количество подписей, любой маршрут подписания в рамках организации или Холдинга
- + **минимализм и работа с пакетами документов** - агрегированная финансовая информация на главном экране, массовая обработка и подписание документов, удобная инфографика
- + **безопасность** - современные методы защиты информации: ГОСТ 2012, TLS соединение, сертифицированные СКЗИ Rutoken ЭЦП 2.0
- + **время отклика** – менее 0,3 сек
- + **англоязычная версия**

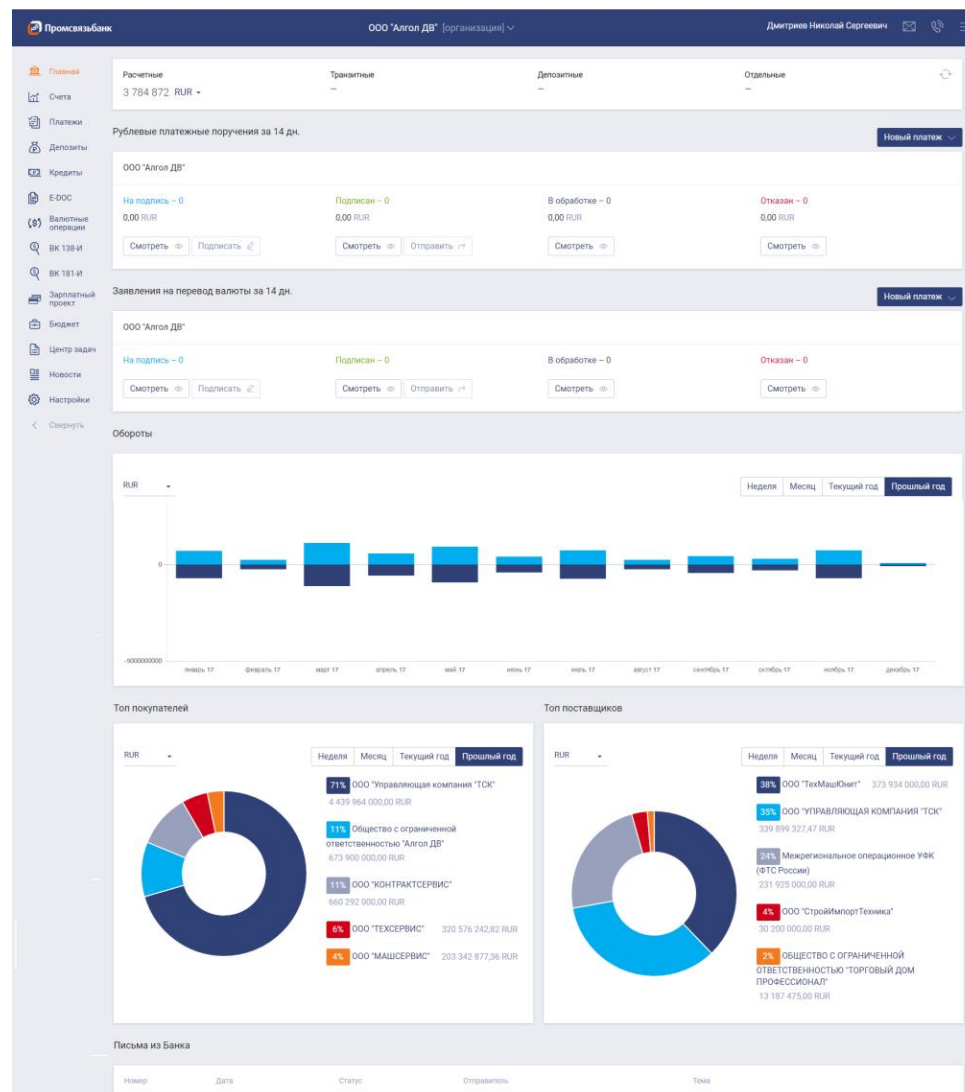

# Особенности цифровых продуктовых модулей (1/2)

1

## Рублевые операции

- ✓ Рублевые платежи и платежные требования
- ✓ массовое подписание платежей, отзывы, шаблоны, справочник контрагентов
- ✓ импорт/экспорт документов из 1С
- ✓ выписка в форматах .pdf, word, excel и пр.
- ✓ консолидированные отчеты по счетам, блокировкам и т.д.
- ✓ высокая скорость подписания документов 2-3 п/п в секунду (до 2 000 документов за 10 минут)

3

## Зарплатный проект

- ✓ управление сотрудниками организации в ДБО, администрирование з/п реестров
- ✓ электронные заявления на выпуск/перевыпуск/блокировку/разблокировку карт
- ✓ автоматическое списание средств при исполнении з/п реестров
- ✓ частичное зачисление по корректным записям в з/п реестре, отчет о незачисленных средствах
- ✓ поддержка стандартов 1С, форматов XML, CSV, TXT
- ✓ гибкие схемы зачисления - выданные/невыданные/все карты

2

## Расчеты по ГОЗ

- ✓ загрузка подтверждающих документов в форме платежки
- ✓ отзыв/замена/досыл документов, переписка с контролером
- ✓ переиспользование подтв. док-в для разных п/п, массовое прикрепление одинаковых документов
- ✓ автоматические контроли документа
- ✓ 100 Mb для каждого вложения – обосновывающего документа

4

## Депозиты и НСО

- ✓ удаленное размещение средств в депозиты – стандартные ставки + инд.ставки
- ✓ подключение НСО на типовых и индивидуальных условиях
- ✓ диаграмма доходности депозитов
- ✓ авт. уведомления о статусе заключения депозитной сделки и безакцептное списание и возврат средств

5

## Валютные операции

- ✓ все типы валютных операций: переводы, конверсия, списание средств с транзитного счета
- ✓ различные типы конверсии: текущий и индивидуальные курсы, курс ЦБ на завтра, курс дилера (на момент исполнения)
- ✓ электронный валютный контроль по 181-И
- ✓ подготовка документов ВК за клиента

7

## Кредиты и гарантии



- ✓ заключение кредитных и обеспечительных сделок с Банком
- ✓ просмотр действующих кредитных договоров
- ✓ формирование и отправка заявления на транш в электронном виде
- ✓ внутрироссийские и международные банковские гарантии и контр-гарантии

6

## Корп. карты

- ✓ заказ и перевыпуск корпоративных карт
- ✓ получение отчетов и выписки, как по карточным счетам, так и по самим картам
- ✓ просмотр и управление лимитами по карте, SMS-информированием и т.д.

6

## e-Doc

- ✓ дистанционное открытие расчетных и отдельных счетов
- ✓ юридически-значимая переписка со всеми службами банка

Система управления финансами корпорации (СУФК) поддерживает следующие режимы работы:

1

## Мониторинг

Контроль Дочерних компаний в части финансовых операций, формирование отчетности



- доступ ко всем компаниям в едином окне;
- гибкая система настроек форм представления в рамках Холдинга, групп и отдельных компаний

2

## Прямое управление

Функционал централизованного казначейства, позволяющий управлять счетами нижестоящих компаний, создавать/подписывать п/п



- централизованное исполнение платежной функции Холдинга или части компаний Холдинга

3

## Акцепт

Контроль и акцепт платежных документов нижестоящих компаний по гибко настраиваемым критериям и параметрам



- неограниченное количество контуров контроля, настраиваемые клиентом;
- схемы акцепта по различным критериям: сумма, сумма за период, черные и белые списки контрагентов
- гибкая система настроек форм

4

## Бюджетный модуль

Структурирование и автоматический контроль за расходами подчиненных организаций



- нет аналогов на рынке;
- создание бюджета на 1 счет, несколько счетов, компанию, группу компаний, привязка отдельной статьи к отдельному счету;
- создание и корректировка ,исполнении бюджета в режиме онлайн
- комбинация с контурами контроля «Акцепт».

# Интеграционное решение «Direct Bank» и ISO20022

1. **Direct Bank** – встроенный в 1С-Бухгалтерию модуль, позволяющий быстро настроить бух.систему для интеграционного взаимодействия с Банком и отказаться от использования Интерфейса интернет-банка

2. **Интеграционный шлюз ISO 20022** – индивидуальное интеграционное решение между Банком и ERP-системой Клиента использованием современного международного стандарта ISO

## Наши преимущества:

- Отправка рублевых платежных поручений, платежных требований и получение выписки
- Зарплатный проект

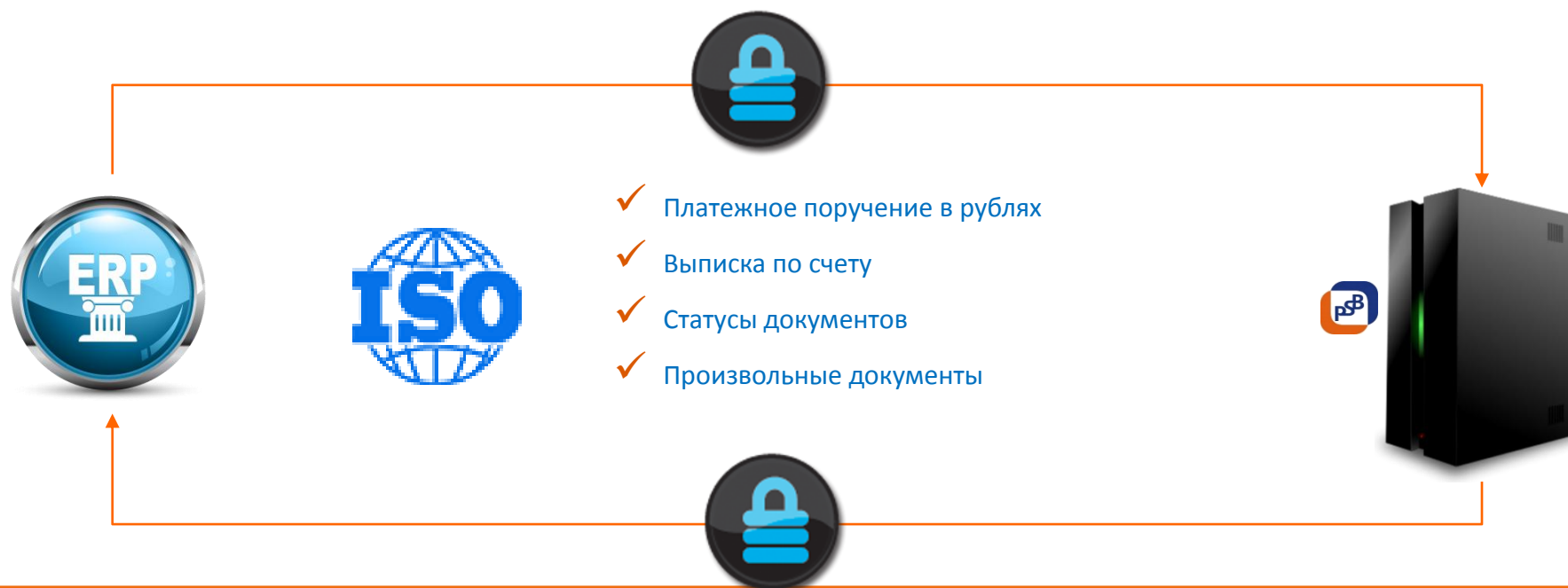

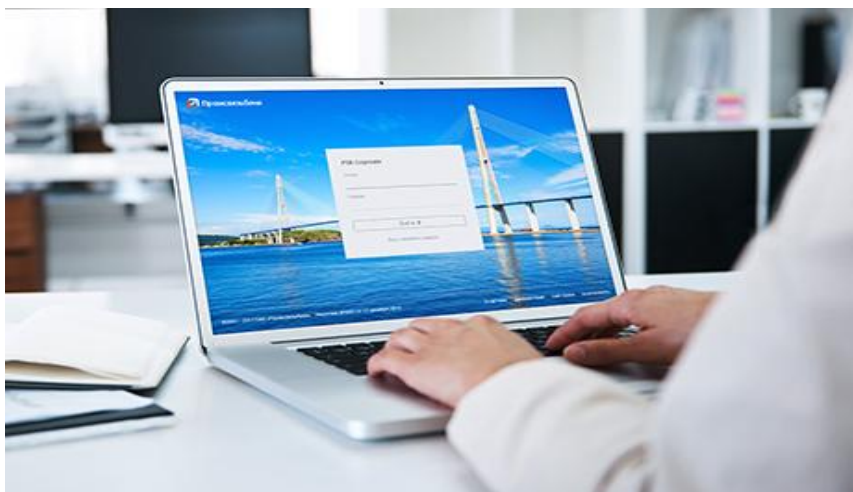

[Информация о системе, тарифы, документы для подключения](https://www.psbank.ru/Corporate/DBO?from=inner_corporate_slide4)  
[https://www.psbank.ru/Corporate/DBO?from=inner\\_corporate\\_slide4](https://www.psbank.ru/Corporate/DBO?from=inner_corporate_slide4)

[Демо-версия](https://democorporate.psbank.ru/)  
<https://democorporate.psbank.ru/>

**Служба поддержки клиентов PSB Corporate**  
8 (800) 222 00 05